

工事名称 KUMAMOTO MASTERS JAPAN BADMINTON CHAMPIONSHIPS	クライアント ---	図面名称 1階全体平面図	製図 作成日(履歴) 24.07/26 08/21 09/11 09/18 24.10/08 10/09 10/16 10/23 10/24 10/26	縮尺 S=1/500	図面No. 01-a	工事No. BWF Super 500 熊本大会事務局	設変 ⑧ 10/30

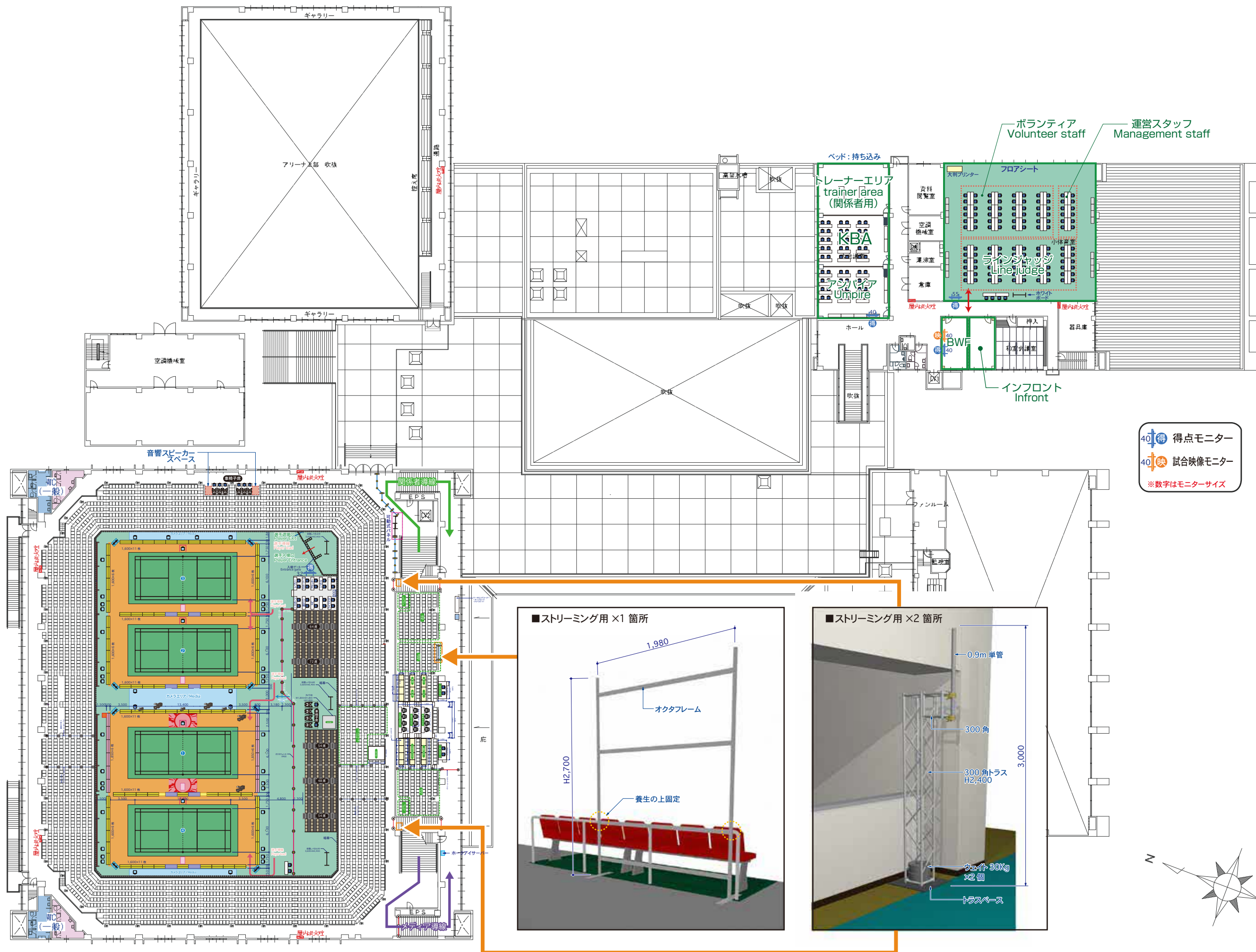

40得 得点モニター
 40映 試合映像モニター
 ※数字はモニターサイズ

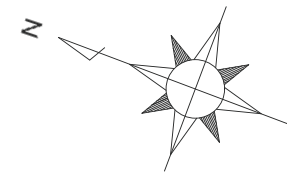

工事名称 KUMAMOTO MASTERS JAPAN BADMINTON CHAMPIONSHIPS	クライアント ---	図面名称 2階全体平面図	製図 作成日(履歴) 24.07/30 08/21 09/11 10/08 24.10/16 10/23	縮尺 S=1/500 出力 A3	図面No. 02	工事No. BWF Super 500 熊本大会事務局	設変 ⑤ 10/23
					会場 熊本県立総合体育館	会期 2024年 11月 12日(火)~2024年 11月 17日(日)	

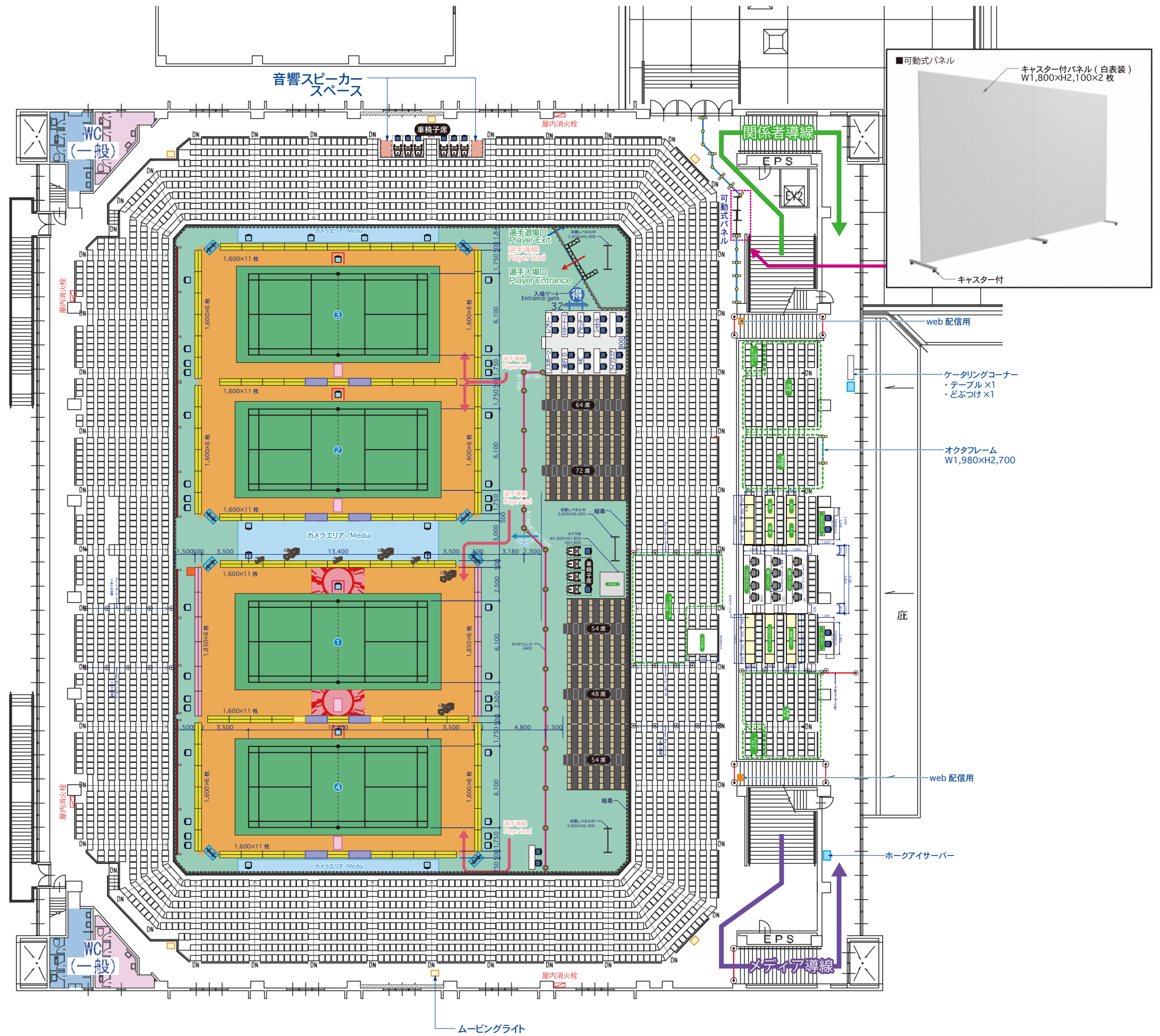

工事名称 KUMAMOTO MASTERS JAPAN BADMINTON CHAMPIONSHIPS	クライアント ---	図面名称 2階全体平面図	製図 作成日(履歴) 24.08/02 08/21 09/11 10/08 24.10/16 10/23	縮尺 S=1/300 出力 A3	図面No. 03	工事No. BWF Super 500 熊本大会事務局	設変 ⑤ 10/23

- 主審台/Umpire
- チェア/Players Chairs
- 荷物BOX/Baggage box
- トロフィー台/trophy stand
- サービスジャッジ/SJ
- プラ柵
- 黒原反/900巾
- 中継カメラ位置/CAM
- モニター台

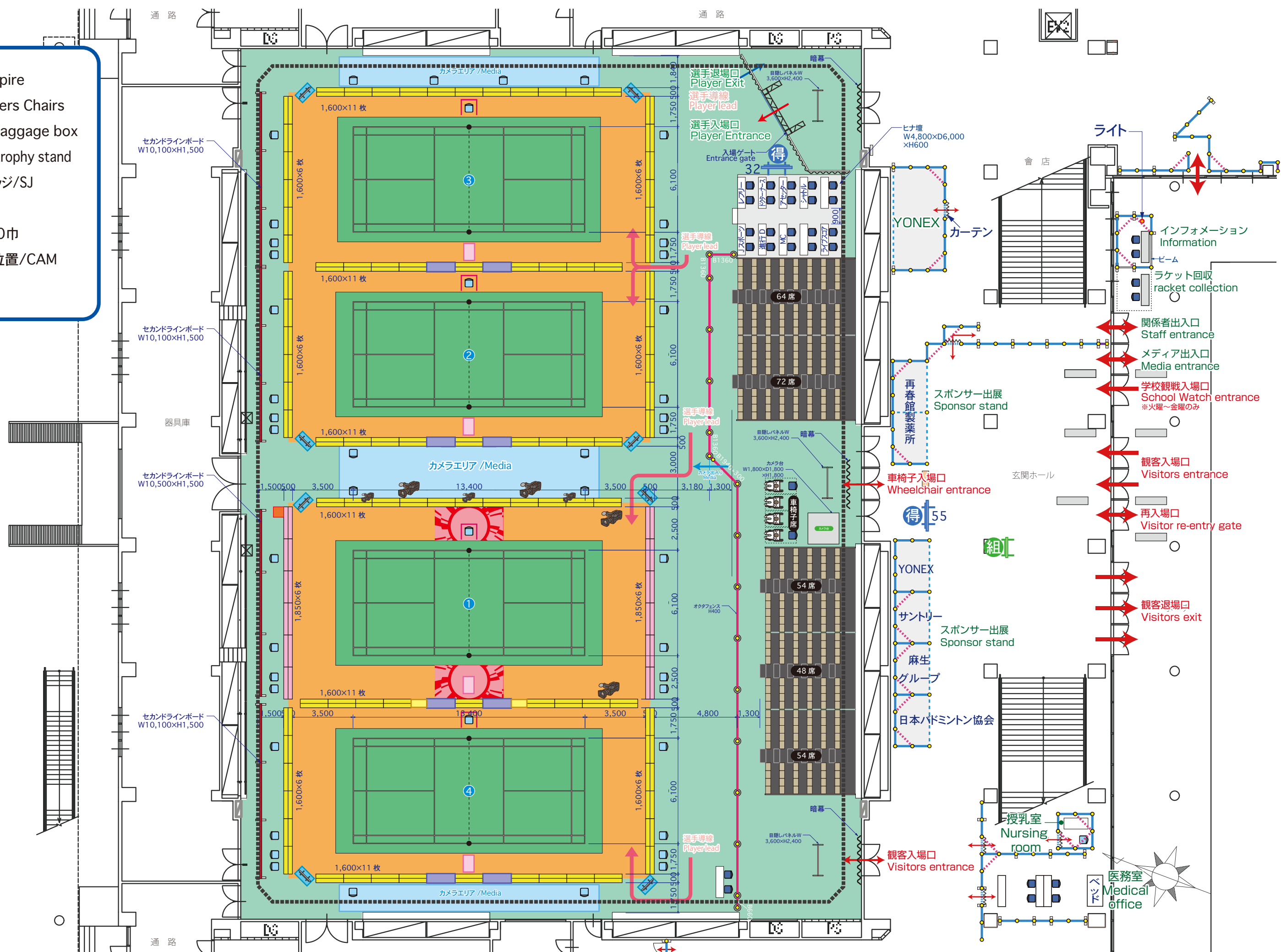

工事名称 KUMAMOTO MASTERS JAPAN BADMINTON CHAMPIONSHIPS	クライアント ---	図面名称 1階大体育室平面図	製図 作成日(履歴) 24.08/02 08/21 09/11 10/08 10/09 10/16 10/23	縮尺 S=1/200 出力 A3	図面No. 04-a	工事No. BWF Super 500 熊本大会事務局	設変 6 10/23
会場 熊本県立総合体育館	会期 2024年 11月 12日(火)~2024年 11月 17日(日)	施工日/ 撤去日/					

- 主審台/Umpire
- チェア/Players Chairs
- 荷物BOX/Baggage box
- トロフィー台/trophy stand
- サービスジャッジ/SJ
- プラ柵
- 黒原反/900巾
- 中継カメラ位置/CAM
- モニター台

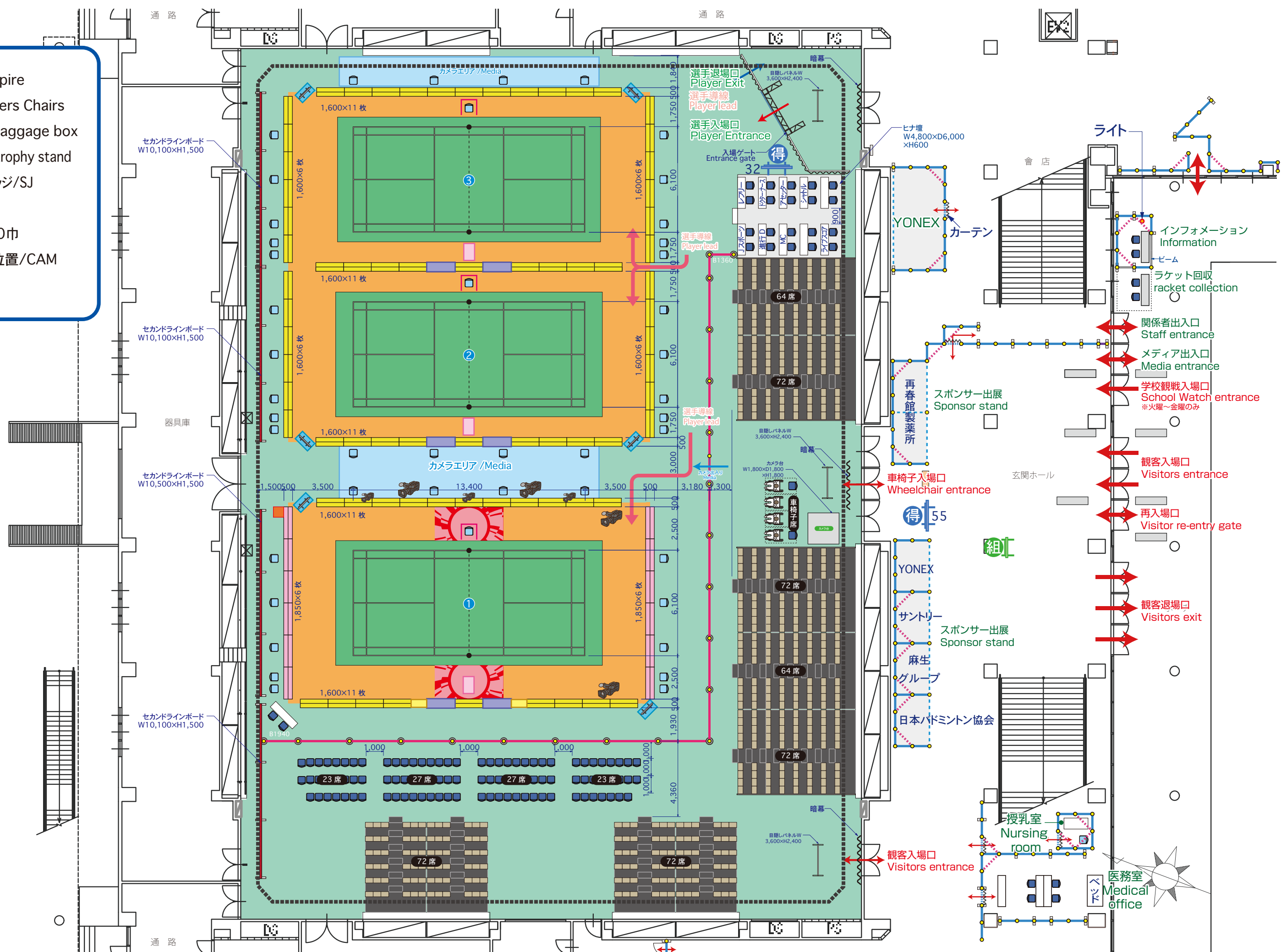

工事名称 KUMAMOTO MASTERS JAPAN BADMINTON CHAMPIONSHIPS	クライアント ---	図面名称 1階大体育室平面図	製図 作成日(履歴) 24.08/02 08/21 09/11 10/08 10/09 10/16 10/23	縮尺 S=1/200	図面No. 04-b	工事No. BWF Super 500 熊本大会事務局	設変 6 10/23
会場 熊本県立総合体育館	会期 2024年 11月 12日(火)~2024年 11月 17日(日)	施工日/ 撤去日/	出力 A3				

- 主審台/Umpire
- チェア/Players Chairs
- 荷物BOX/Baggage box
- トロフィー台/trophy stand
- サービスジャッジ/SJ
- プラ柵
- 黒原反/900巾
- 中継カメラ位置/CAM
- モニター台

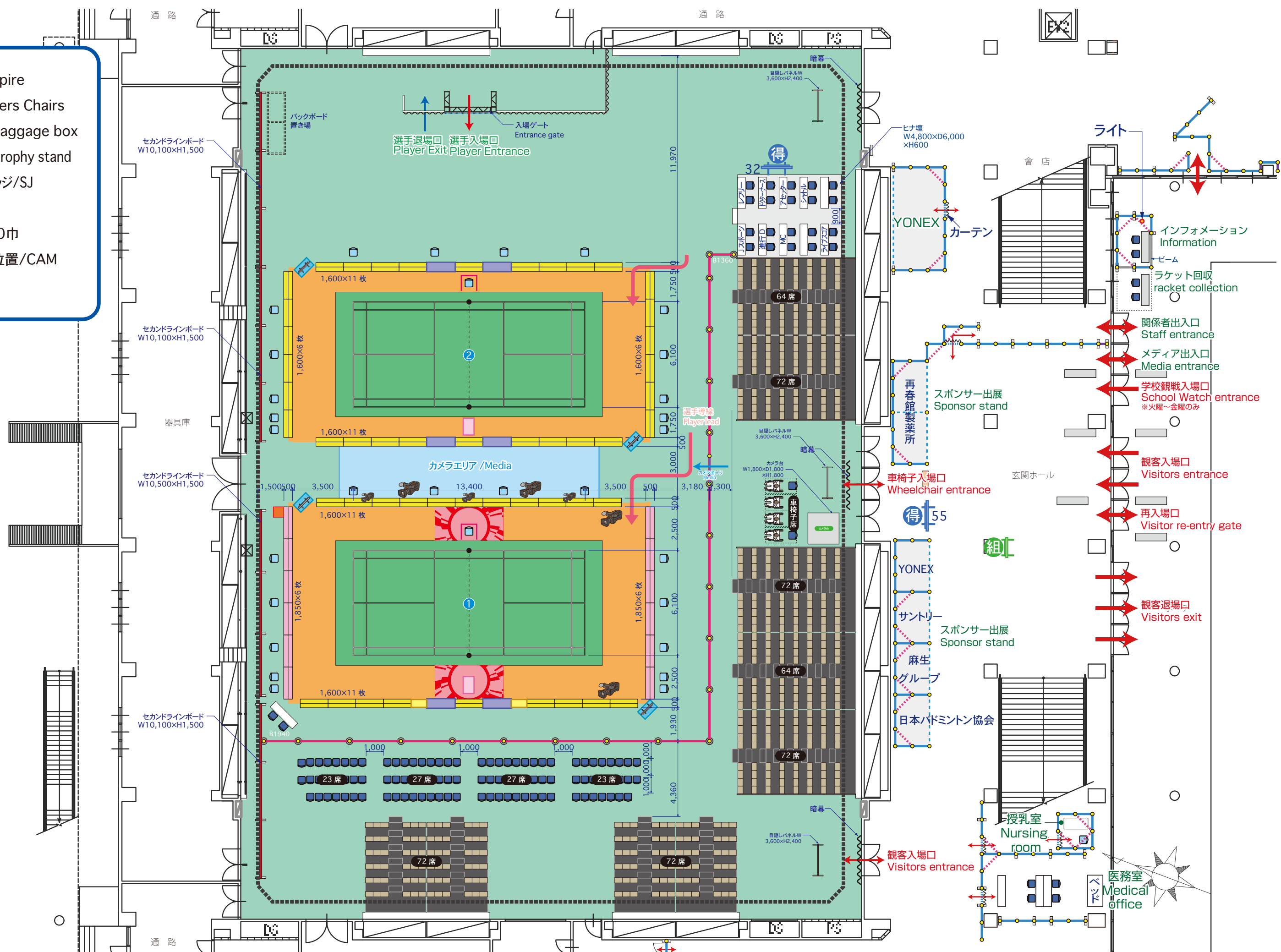

工事名称 KUMAMOTO MASTERS JAPAN BADMINTON CHAMPIONSHIPS	クライアント ---	図面名称 1階大体育室平面図	製図 作成日(履歴) 24.08/02 08/21 09/11 10/08 10/09 10/16 10/23	縮尺 S=1/200 出力 A3	図面No. 04-c	工事No. BWF Super 500 熊本大会事務局	設変 6 10/23
会場 熊本県立総合体育館	会期 2024年 11月 12日(火)~2024年 11月 17日(日)	施工日/撤去日					

- 主審台/Umpire
- チェア/Players Chairs
- 荷物BOX/Baggage box
- トロフィー台/trophy stand
- サービスジャッジ/SJ
- プラ柵
- 黒原反/900巾
- 中継カメラ位置/CAM
- モニター台

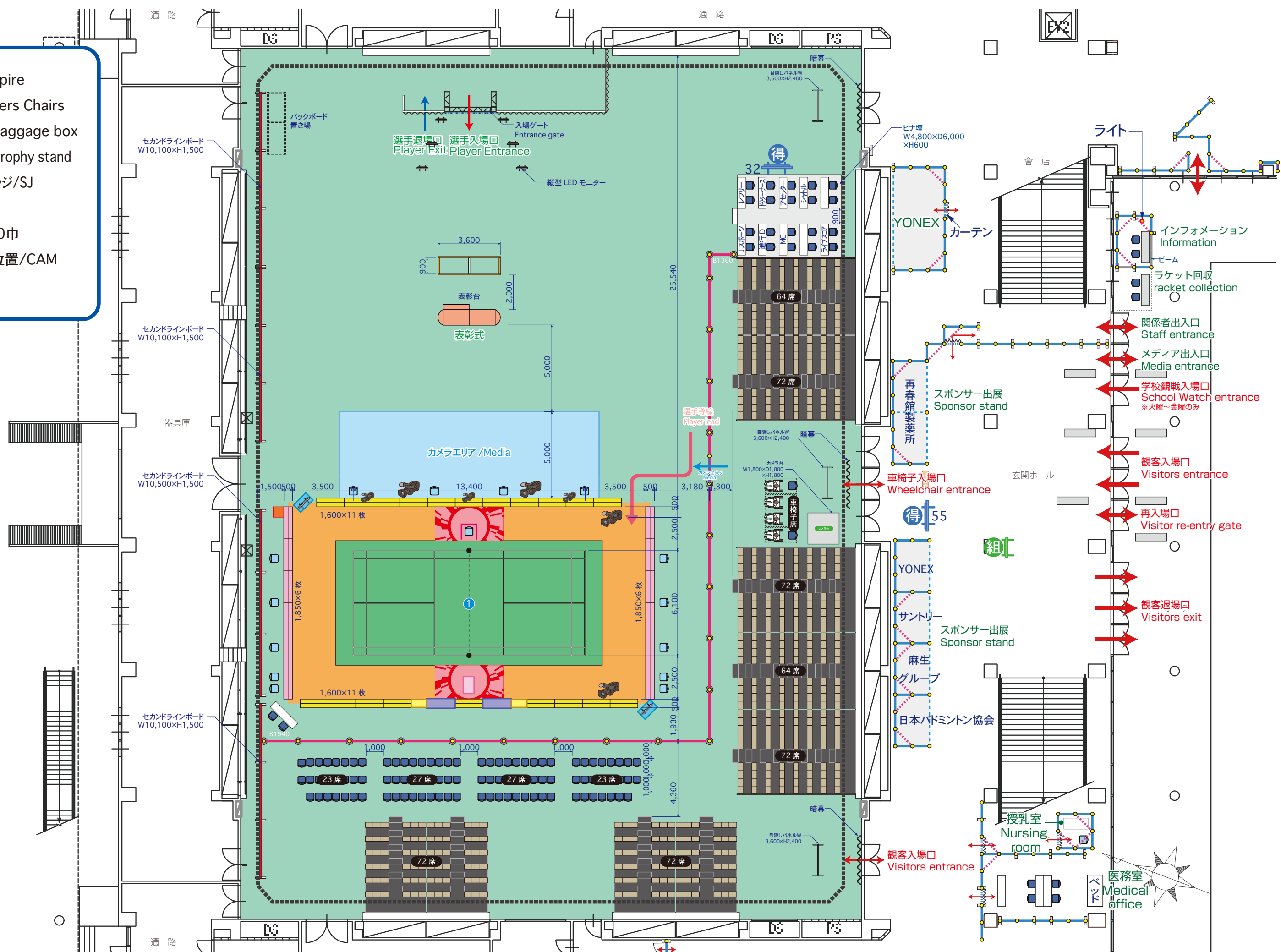

工事名称 KUMAMOTO MASTERS JAPAN BADMINTON CHAMPIONSHIPS	クライアント ---	図面名称 1階大体育室平面図	製図 作成日(履歴) 24.08/02 08/21 09/11 10/08 10/09 10/16 10/23	縮尺 S=1/200 出力 A3	図面No. 04-d	工事No. BWF Super 500 熊本大会事務局	設変 6 10/23
会場 熊本県立総合体育館	会期 2024年 11月 12日(火)~2024年 11月 17日(日)	施工日/撤去日 ---					

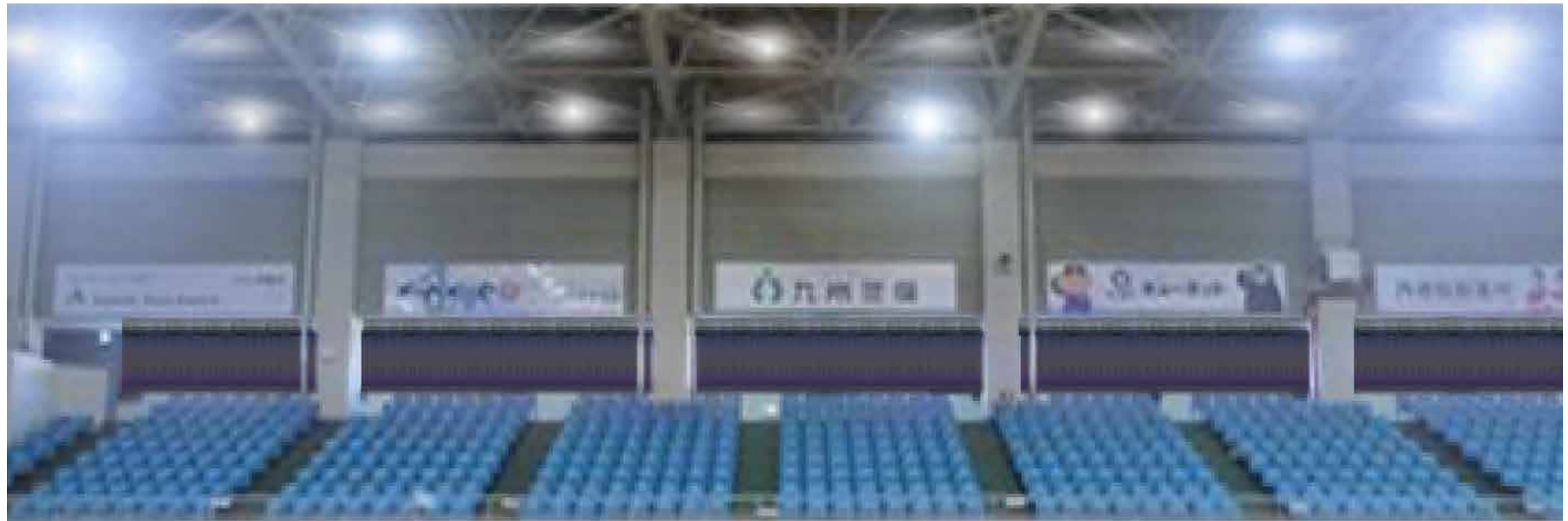

工事名称	KUMAMOTO MASTERS JAPAN BADMINTON CHAMPIONSHIPS		クライアント	---	図面名称	コートイメージ	製図	作成日(履歴)	24.08/21 09/12 10/10		縮尺	S=1/---	図面No.	05	工事No.	BWF Super 500 熊本大会事務局	設変 ② 10/10
	会場	熊本県立総合体育館		会期	2024年 11月 12日(火)~2024年 11月 17日(日)				施工日/ 撤去日/	出力		A3					